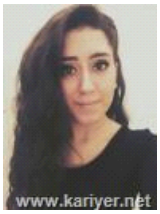

Merve Bilge Bakan

Restoratör

İletişim Bilgileri

E-Posta : bakanbilge@hotmail.com
Adres Bilgileri : Türkiye - İstanbul(Avr.) - Bağcılar - Merkez
Cep Telefonu : 90 (500) 000 00 00

Kişisel Bilgiler

Toplam Tecrübe : 1 yıl
Çalışma Durumu : Çalışmıyorum
Eğitim Durumu : Yüksek Okul (Mezun)
Medeni Durumu : Bekar
Uyruk : Türkiye Cumhuriyeti
Doğum Tarihi : 12.12.1994
Doğum Yeri : Türkiye - İstanbul(Avr.)
Sürücü Belgesi : Yok

İş Deneyimleri

İş Deneyimleri

Restoratör

Anke İnşaat | İnşaat, Altyapı Ve Restorasyon Projeleri

09.2017-10.2017 (1 ay) İstanbul(Avr.) - Türkiye Stajyer

Eyüp mevkiinde bulunan;
Sokollu Mehmed Paşa Medresesi,
Kanpanpaşa Camii,
Eyüp Çifte Hamamı restorasyon projelerinde staj.

Restoratör

İstanbul Büyükşehir Belediyesi

06.2016-07.2016 (1 ay) İstanbul(Avr.) - Türkiye Stajyer

Stajyer Restoratör
ANKE İNŞAAT
Sokollu Mehmed Paşa Medresesi,
Kaptanpaşa Camii,
Eyüp Çifte Hamam,
Kaşgari Tekkesi, Davutağa Camii restorasyon projelerinde staj

Satış Temsilcisi

Okyanus Koleji

08.2015-10.2015 (2 ay) İstanbul(Avr.) - Türkiye Tam Zamanlı

Müşteri Temsilcisi

Vestel

01.2015-06.2015 (5 ay) İstanbul(Avr.) - Türkiye Tam Zamanlı

Satış Danışmanı

Kıdemli Kırtasiye

05.2014-09.2014 (4 ay) İstanbul(Avr.) - Türkiye Tam Zamanlı

Eğitim Bilgileri

Üniversite (Ön Lisans) 10.2015-05.2017	**İstanbul Şişli Meslek Yüksekokulu - *(Örgün Öğretim)*** Mimarlık Fakültesi, MİMARİ RESTORASYON (*Türkçe*)
Lise 05.2014	**Orkunoğlu Lisesi** Resim

Yabancı Dil

	Okuma	Yazma	Konuşma
İngilizce	Başlangıç	Başlangıç	Başlangıç

Yetkinlikler

Bilgisayar Bilgileri Microsoft Office programlarına ve SAP Crm programına hakim

Sertifika Bilgileri

Bilişim - SAP - Çözüm Danışmanı Sertifikasyonu - CRM - Service (CRM 4.0)

ZORLU HOLDİNG VESTEL AŞ. - 12.2014

Sınav Bilgileri

KPSS (Kamu Personeli Seçme Sınavı)(66)

MEB - 10.2016

Seminerler ve Kurslar

Kaliteli Hizmet Yaklaşımı ve Sap CRM

ZORLU HOLDİNG VESTEL AŞ. - 11.04.2015-12.04.2015(20 Saat)

Vestel Oryantasyon, Hizmette Mükemmellik

Zorlu Holding Vestel Aş. - 22.12.2014-23.12.2014(24 Saat)

Yetenekler

Yetenek	Seviye
Resim	★★★★★

Burslar/Projeler

Portakal Çiçeği Uluslararası Sanat Kolonisi ve Doğapark'ın düzenlediği, ' Yaşanabilir Bir Dünyayı Resmediyorum ' adlı yarışmada Türkiye genelinde İlk100de bulunmak.

Ek Bilgiler

Hobiler/İlgi Alanları : Resim, çizim, geleneksel Türk El sanatları, kitap okuma

Üye Olunan Topluluklar : -

Sigara Kullanımı : Sigara kullanmıyorum.

Referanslar

Tuba Yılmaz

Kıdemli Kitap ve Kırtasiye - kitap bölümü sorumlusu
Tel : 05051901005

Mesut Bakan

Vestel- Zorlu Aş - Atölye Şefi
Tel : 05322872076

Sibel Ölçer

Anke İnşaat - Şantiye Şefi
Tel : 05534453450

Özgeçmiş Güncelleme Tarihi : 22.10.2017